

ตอบโจทย์การสแกนอย่างมีประสิทธิภาพ ด้วยสแกนเนอร์เอนกประสงค์จากเอปสัน



ออกแบบมาเพื่อการสแกนที่รวดเร็ว รองรับวัสดุการพิมพ์ที่หลากหลาย สแกนเอกสารที่มีความบาง เช่น บัตรพลาสติก ไปจนถึงหนังสือที่มีความหนา (ด้วยอุปกรณ์เสริมแบบแนวนอน)* และยังสามารถสแกนเอกสารแบบไร้สายและส่งผ่านการเชื่อมต่อไปยังกลุ่มเครือข่ายได้อย่างง่ายดาย**



สแกน
สูงสุด A3



รองรับความหนา
27 - 413 ไมครอน



One Pass
Duplex Scanning



Wi-Fi**



Epson Smart
Panel**

IT'S IN THE DETAILS.

รวดเร็ว เอนกประสงค์

ความเร็วการสแกนสูงถึง 35 หน้าต่อนาที/
70 รูปถ่ายต่อนาที รองรับงานสแกนได้หลากหลาย

เชื่อมต่อแบบไร้สาย**

สะดวกสบายยิ่งขึ้น ด้วยการสแกนแบบไร้สาย
ไปยังอุปกรณ์ของคุณหรือบริการเก็บข้อมูล
บน Cloud

อุปกรณ์เสริมแบบแนวนอน*

สามารถปรับใช้ Flatbed Dock จาก Epson Perfection™ V39
ได้อย่างมีประสิทธิภาพ ช่วยให้สแกนได้ถึงแบบแผ่น (Sheet Fed)
และแบบแนวนอน (Flatbed)



สแกนเอกสารได้ง่ายดาย ด้วยสแกนเนอร์ DS-530II และ DS-570WII ที่ให้ความเร็วในการสแกนดีเยี่ยม รองรับวัสดุและขนาดของเอกสารที่สแกนได้หลากหลาย รวมไปถึงการสแกนแบบไร้สาย[^] ตอบโจทย์การใช้งานด้วยสแกนเนอร์เอนกประสงค์ที่สมบูรณ์แบบที่สุด

สแกนได้รวดเร็วและเอนกประสงค์

ความเร็วในการสแกนสูงถึง 35 หน้าต่อนาที/70 รูปถ่ายต่อนาที รองรับวัสดุการพิมพ์ที่หลากหลาย ความหนาตั้งแต่ 27 - 413 แกรม ใช้สแกนได้อย่างเอนกประสงค์ ตั้งแต่กระดาษที่มีความบางไปจนถึงบัตรพลาสติกขนาดเล็ก เช่น บัตรประจำตัว บัตรเครดิต หรือนามบัตรอย่างมีประสิทธิภาพ

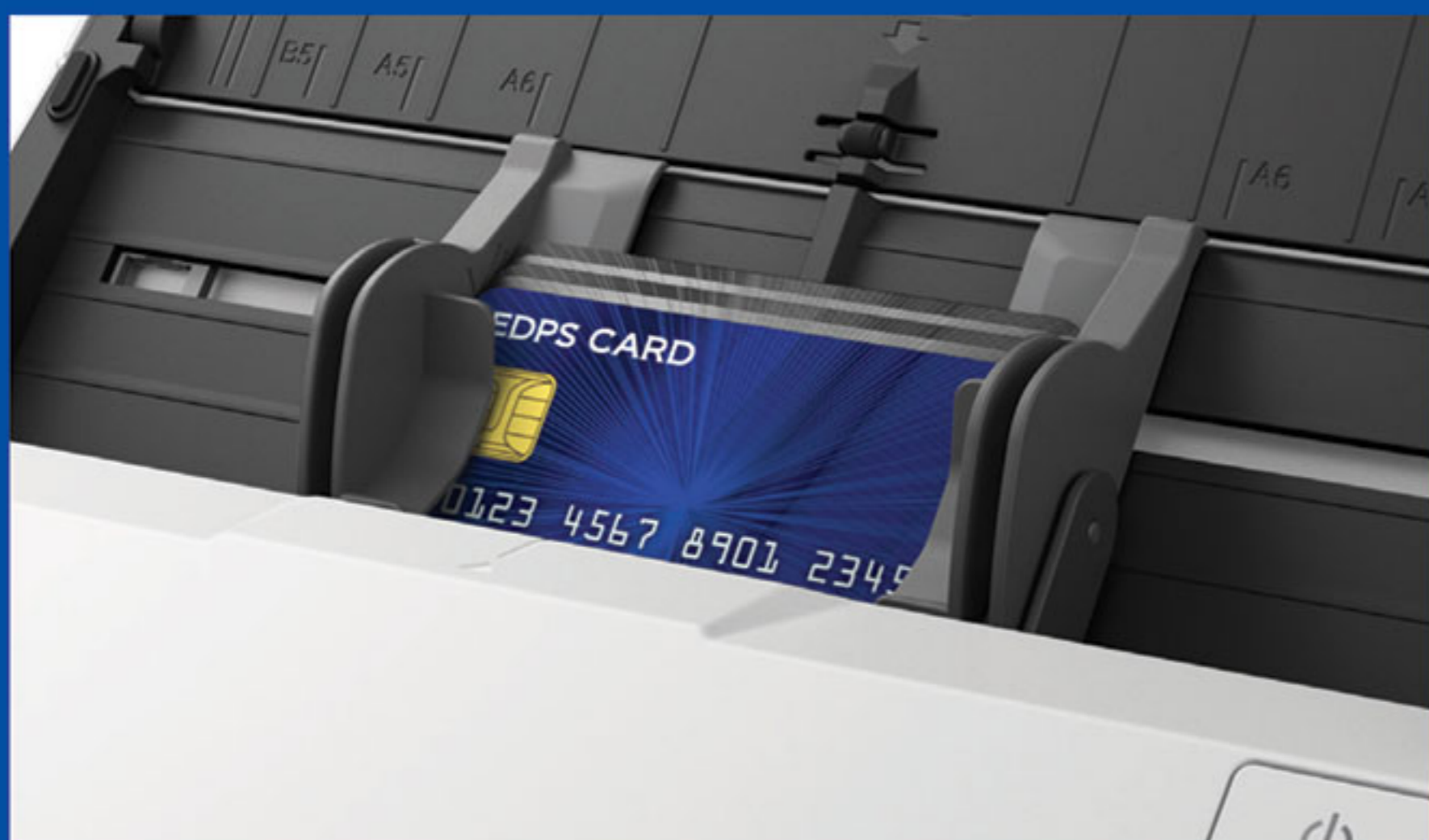

Wireless Connectivity

สแกนเนอร์ DS-570WII เพิ่มความสะดวกสบายในการใช้งานยิ่งขึ้น โดยสามารถสแกนผ่าน Wi-Fi ได้ทันที



Wi-Fi A/P

เมื่อเปิดโหมดนี้ สแกนเนอร์ DS-570WII สามารถเชื่อมต่อโดยตรงกับสมาร์ทโฟนของคุณได้ทันที โดยไม่จำเป็นต้องใช้ Router หรือ Access Point

[^]การเชื่อมต่อแบบไร้สายมีเฉพาะในรุ่น DS-570WII เท่านั้น

อุปกรณ์เสริมสแกนแบบ* (เฉพาะรุ่น DS-530II)

สามารถปรับใช้ Flatbed Dock จาก Epson Perfection V39 ได้อย่างมีประสิทธิภาพ อุปกรณ์เสริมสำหรับการสแกนแบบแนวราบ ช่วยในการสแกนวัตถุที่มีความหนา เช่น หนังสือเอกสารขนาดเล็ก และเอกสารที่เกิดความเสียหายได้ง่าย เช่น ใบเสร็จรับเงิน



*ฟังก์ชัน Push scanning ไม่รองรับการสแกนแบบแนวราบ สำหรับระบบปฏิบัติการ Mac จำเป็นต้องติดตั้งไดรเวอร์สแกนเนอร์ V39

Epson Smart Panel

คุณสามารถดาวน์โหลดแอปพลิเคชัน Epson Smart Panel จากสมาร์ตโฟนของคุณเพื่อใช้งานสแกนเนอร์ DS-570WII ให้คุณสแกน บันทึกและแชร์เอกสารแบบไร้สายด้วยสมาร์ตโฟนของคุณได้ทันที

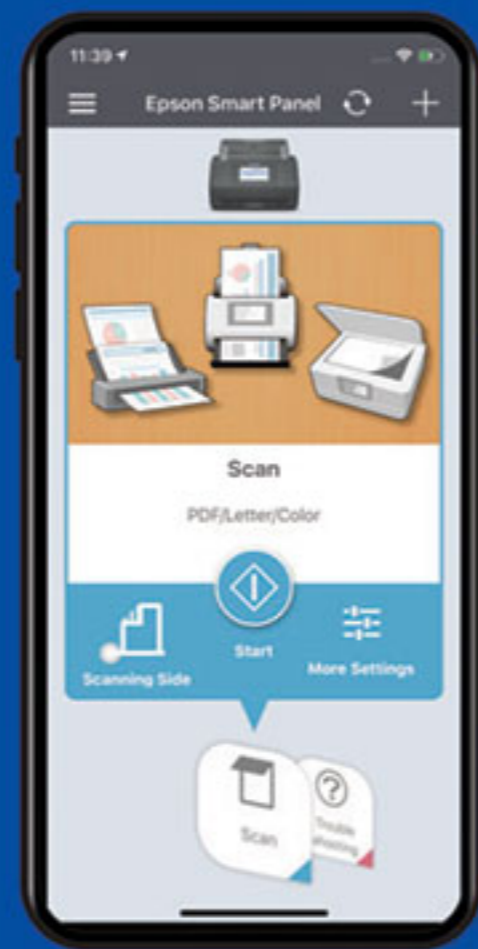
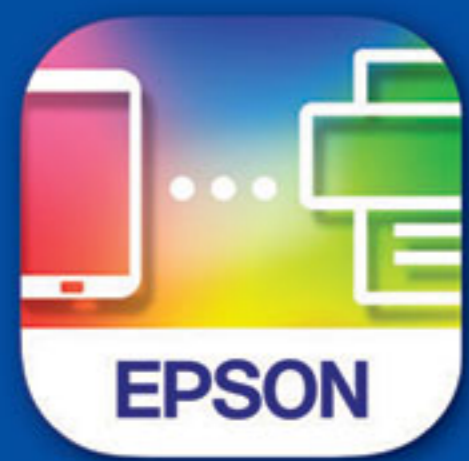

เซนเซอร์ตรวจจับสิ่งสกปรกบนกระจกสแกน

เครื่องจะแจ้งเตือนทันทีเมื่อตรวจพบสิ่งสกปรกในบริเวณที่กำหนด ช่วยพัฒนาและเพิ่มประสิทธิภาพทางธุรกิจให้ดียิ่งขึ้น

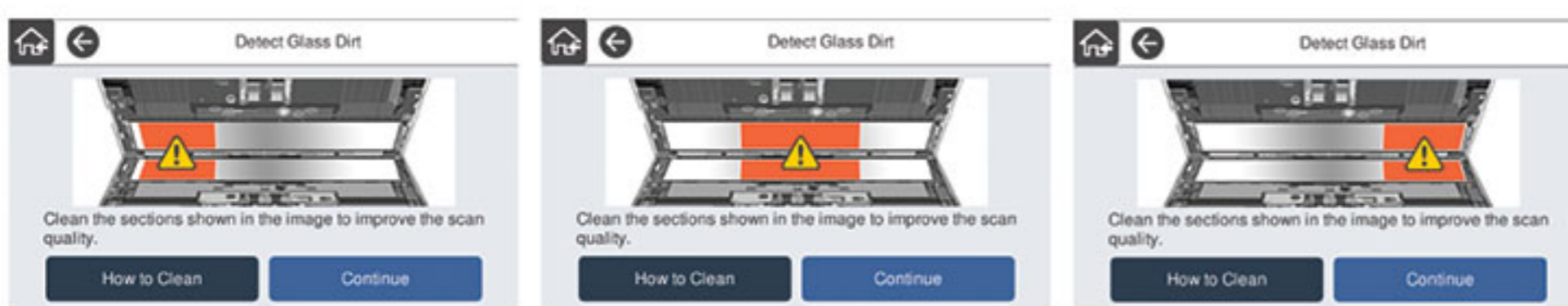

สแกนเอกสารขนาด A3 และเอกสารขอบางได้ง่าย

สามารถสแกนเอกสารได้ตั้งแต่ขนาดเล็กไปจนถึงขนาด A3 ได้อัตโนมัติ รวมทั้งเอกสารขอบาง ด้วยการใส่ Carrier Sheet กับสแกนเนอร์ DS-530II และ DS-570WII หรือสแกนเอกสารที่ขอบางโดยไม่ต้องใช้ Carrier Sheet ด้วยการเปิดโหมด Slow Scan

การจัดการเอกสาร



Document Capture Software*

ง่ายต่อการสแกน ตรวจสอบ แก้ไข บันทึก และส่งต่อ เอกสารที่สแกน ด้วยซอฟต์แวร์ที่สามารถแยกบาร์โค้ด ตัวอักษรต่างๆ

และหน้าว่างในเอกสารที่สแกน เพื่อแยกประเภทเอกสารเข้าไปในไฟล์งานแต่ละประเภท รองรับการทำหน้าค่าโดยผู้ใช้ได้มากถึง 30 รูปแบบ ช่วยให้คุณสแกนงานที่หลากหลายได้อย่างรวดเร็ว

*Document Capture Pro (สำหรับ Windows), Document Capture (สำหรับ Mac OS X)

ใช้งานง่าย สะดวกสบาย

โหมดป้อนเอกสารอัตโนมัติ

Automatic Feeding Mode ช่วยให้คุณสามารถสแกนเอกสารจำนวนมากได้อย่างต่อเนื่อง ด้วยคุณสมบัตินี้ คุณสามารถสแกนเอกสารที่มีขนาดแตกต่างกันได้ในครั้งเดียวโดยไม่ต้องจัดเรียงเอกสารตามขนาดต่างๆ และเอกสารทั้งหมดจะถูกบันทึกไว้ในไฟล์ PDF เพียงไฟล์เดียว



ฟังก์ชัน Double Feed Detection Skip

เปิดใช้งานฟังก์ชัน Double Feed Detection Skip สำหรับการสแกนเอกสารที่มีสติกเกอร์และฉลาก



ฟังก์ชันป้องกันเอกสารเสียหาย

สแกนเนอร์จะหยุดป้อนกระดาษอัตโนมัติ เมื่อตรวจพบการป้อนกระดาษผิดพลาดหรือกระดาษถูกเย็บหรือพับ เพื่อปกป้องเอกสารของคุณไม่ให้เกิดความเสียหาย



สแกนเนอร์ทั่วไป

สแกนเนอร์อุปสร

คุณสมบัติ Epson Scan 2

เพิ่มความคมชัดในเอกสาร

ปรับปรุงตัวอักษรให้ชัดเจนขึ้น เมื่อทำการสแกนเอกสารที่เป็นตัวอักษรทั้งแบบสี เดดสีเทาหรือขาว-ดำ โดยการเอาพื้นหลังออกเพื่อความชัดเจนยิ่งขึ้น เหมาะสำหรับการสแกนเอกสารที่พิมพ์แบบสองหน้า

จัดการเอกสารที่เอียงให้ถูกต้อง

ปรับภาพที่สแกนให้ตรงโดยอัตโนมัติ



Colour Enhancement & Colour Dropout

นำเอาลายเซ็น ตราประทับ "เอกสารลับ" และ "ด่วนที่สุด" ออก โดยผู้ใช้สามารถเลือกสีจากสีทั้งหมดที่กำหนดไว้ (แดง, เขียว, น้ำเงิน, ชมพู, ม่วง, เหลือง, ส้มหรือทุกสียกเว้นสีดำ) มาใช้ หรือใช้ค่าที่กำหนดเองเพื่อเน้นหรือตัดสี (สูงสุด 5 สี) ด้วยการเลื่อนผ่านเพียงครั้งเดียว และสามารถบันทึกค่าได้ถึง 10 สีสำหรับการใช้งานในครั้งต่อไป

คุณสมบัติ PDF เพิ่มความสะดวกมากยิ่งขึ้น

OCR ภายในตัวเครื่อง สามารถค้นหาไฟล์ PDF ได้อย่างง่ายดาย อีกทั้งยังป้องกันไฟล์ PDF ของคุณโดยการกำหนด Password เพื่อไม่ให้บุคคลที่ไม่ได้รับอนุญาตเรียกดู แก้ไข หรือส่งพิมพ์



สแกนเนอร์ WorkForce DS-530II และ DS-570WII มาพร้อมฟังก์ชัน เอนกประสงค์ ตอบสนองทุกความต้องการใช้งานได้อย่างมีประสิทธิภาพ และมีความราบรื่นมากยิ่งขึ้น

ธุรกิจการเงิน

ธุรกิจการเงิน เช่น ธนาคาร บริษัทประกันภัย บริษัทสินเชื่อและบริษัทรับทำบัญชี ซึ่งมีการทำธุรกรรมปริมาณมากต่อวัน และบ่อยครั้งที่ต้องเก็บเอกสารประจำตัว หรือเอกสารประกอบ ซึ่งหมายถึงเอกสารจำนวนมากที่จำเป็นต้องจัดเก็บในแต่ละวัน

- เชื่อมต่อสแกนเนอร์ในกลุ่มเจ้าหน้าที่หน้าเคาน์เตอร์หรือเจ้าหน้าที่สำนักงาน ด้วยการเชื่อมต่อ Wi-Fi*
- สแกนเอกสารได้รวดเร็วโดยไม่ต้องใช้ Router ด้วยโหมด Wi-Fi A/P (เฉพาะรุ่น DS-570WII เท่านั้น); เหมาะสำหรับใช้ในงานแสดงสินค้า (Roadshows)
- สแกนเอกสารที่มีความหนา เช่น พาสปอร์ตได้อย่างราบรื่น โดยใช้ Flatbed Dock เป็นอุปกรณ์เสริมและ Perfection V39 (เฉพาะรุ่น DS-570WII เท่านั้น)

*การเชื่อมต่อแบบไร้สายและ BLE เฉพาะรุ่น DS-570WII เท่านั้น

- สแกนวัสดุการพิมพ์ที่มีขนาดแตกต่างกันได้ เช่น ใบเสร็จรับเงิน บัตรประจำตัว สลิปธนาคาร เอกสารประจำตัว แบบฟอร์มใบสมัคร หรือแม้แต่เอกสารสำนักงานทั่วไป
- สแกนเอกสารที่ขอบบางหรือมีขนาดเล็กได้ เช่น ใบเสร็จรับเงิน หรือกระดาษสำเนาคาร์บอน โดยไม่สร้างความเสียหายให้กับเอกสาร โดยใช้ Carrier Sheet ช่วยให้คุณสามารถสแกนเอกสารได้อย่างปลอดภัย เหมาะสำหรับการสแกนใบเสร็จรับเงินหรือกระดาษสำเนาคาร์บอน ที่มีจำนวนมากเพียงวางแต่ละแผ่นเข้าไปใน Carrier Sheet อีกทั้งยังสามารถบันทึกเอกสารที่สแกนทั้งหมดเป็นไฟล์ PDF เพียงไฟล์เดียว โดยอุปกรณ์บ่อนเอกสารอัตโนมัติสามารถรองรับ Carrier Sheet ได้ถึง 5 ชุด
- ช่วยลดความเสี่ยงจากความเสียหายของเอกสารที่สำคัญได้ เช่น สลิปธนาคาร โดยใช้โหมด Slow Scan เพื่อลดความเร็วในการสแกน โดยไม่กระทบกับคุณภาพของการสแกน
- ด้วยโหมดบ่อนเอกสารอัตโนมัติ คุณสามารถสแกนเอกสารปริมาณมากได้อย่างง่ายดาย และสามารถสแกนเอกสารขนาดต่างๆ โดยไม่ต้องจัดเรียงเอกสารทั้งหมดจะถูกบันทึกเป็นไฟล์ PDF เพียงไฟล์เดียว

โรงพยาบาล

บันทึกทางการแพทย์เป็นข้อมูลที่มีความสำคัญมาก เพราะเป็นเรื่องส่วนตัว และสำคัญในการรักษา ดังนั้นการจัดเก็บข้อมูลที่ถูกต้องจึงมีความสำคัญสำหรับสถาบันทางการแพทย์ และข้อมูลที่พิมพ์ออกมาอาจมีความเสี่ยงที่จะเสียหายหรือสูญหายได้ การเก็บบันทึกทางการแพทย์ไปยัง Cloud จึงเป็นทางเลือกที่ช่วยให้บุคลากรทางการแพทย์จากสถาบันการแพทย์ต่างๆ เข้าถึงขณะเบี่ยนของคนที่ใช้ได้

- เชื่อมต่อสแกนเนอร์ในกลุ่มพยาบาลที่แพคเกจพร้อมด้วยการเชื่อมต่อ Wi-Fi*
- สแกนบัตรประจำตัว เอกสารประจำตัวและบันทึกทางการแพทย์ ที่มีขนาดแตกต่างกันได้ด้วย DS-530II/570VII
- สแกนเอกสารที่มีความหนา เช่น พาสปอร์ตหรือบันทึกทางการแพทย์ ได้อย่างราบรื่นด้วย Flatbed Dock เป็นอุปกรณ์เสริมและ Perfection V39 (เฉพาะรุ่น DS-530II เท่านั้น)
- สแกนเอกสารที่บอบบาง เช่น บันทึกทางการแพทย์ โดยไม่สร้างความเสียหายให้กับเอกสาร สแกนเนอร์ทั้งสองรุ่นมี Carrier Sheet ช่วยให้คุณสแกนเอกสารเหล่านี้ได้อย่างปลอดภัย



- ด้วยโหมดป้อนเอกสารอัตโนมัติ คุณสามารถสแกนในบันทึกทางการแพทย์ของผู้ป่วย แบบฟอร์มใบสมัครและเอกสารทั่วไปได้อย่างง่ายดาย เอกสารทั้งหมดจะถูกบันทึกเป็นไฟล์ PDF เพียงไฟล์เดียว
- สแกนในบันทึกทางการแพทย์ที่มีฉากด้วยฟังก์ชัน Double Feed Detection Skip ทำให้สแกนได้ง่ายโดยที่กระดาษไม่ติด

รัฐบาล

ข้อมูลของหน่วยงานรัฐบาลมีความสำคัญและเป็นความลับ ข้อดีในการจัดเก็บเอกสารดังกล่าวนี้ ช่วยให้หน่วยงานรัฐบาลที่เกี่ยวข้องสามารถเข้าถึงข้อมูลเดียวกันได้ (เช่น ข้อมูลประชากร)

- เชื่อมต่อสแกนเนอร์ในสำนักงานด้วยการเชื่อมต่อ Wi-Fi*
- สแกนบัตรประจำตัวหรือเอกสารลงทะเบียนของพินิจด้วย DS-530II/570VII นอกจากนี้ยังสแกนพาสปอร์ตได้อย่างราบรื่นด้วย Flatbed Dock เป็นอุปกรณ์เสริมและ Perfection V39 (เฉพาะรุ่น DS-530II เท่านั้น)

*การเชื่อมต่อแบบไร้สายและ BLE เฉพาะรุ่น DS-570VII เท่านั้น



- สแกนเอกสารที่บอบบาง เช่น กระดาษสำเนาบัตรคน โดยไม่สร้างความเสียหายให้กับเอกสาร สแกนเนอร์ DS-530II/570VII มี Carrier Sheet ช่วยสแกนเอกสารได้อย่างปลอดภัย หรือช่วยลดความเสี่ยงจากความเสียหายของเอกสารที่บอบบางด้วยการใช้โหมด Slow Scan เพื่อลดความเร็วในการสแกนโดยไม่กระทบกับคุณภาพของการสแกน
- ด้วยโหมดป้อนเอกสารอัตโนมัติ คุณสามารถสแกนเอกสารที่มีความหนา เช่น เอกสารกำหนดนโยบาย สัญญาการยื่นประมูล เอกสารข้อเสนอ และเอกสารทั่วไปที่มีขนาดแตกต่างกันได้ เอกสารทั้งหมดจะถูกบันทึกเป็นไฟล์ PDF เพียงไฟล์เดียว

การศึกษา

เอกสารการสอนและอุปกรณ์เสริมการเรียนรู้มีความจำเป็นในแต่ละชั้นเรียน การจัดเก็บข้อมูลรวมไปถึงเอกสารสำหรับไว้ใช้อ้างอิงในอนาคตจึงเป็นสิ่งสำคัญสำหรับสถาบันการศึกษา ทั้งการจัดเก็บข้อมูลต่างๆ เช่น กระดาษข้อสอบ ใบประกาศนียบัตร ผลการเรียนและใบสุทธิ โดยที่สามารถพิมพ์ซ้ำได้ถ้าเกิดเอกสารเสียหายหรือสูญหาย



- เชื่อมต่อสแกนเนอร์ในสำนักงานด้วยการเชื่อมต่อ Wi-Fi*
- ด้วยโหมดป้อนเอกสารอัตโนมัติ คุณสามารถสแกนทะเบียนผลการเรียน สลิปผลการเรียน หรือใบประกาศนียบัตรได้อย่างง่ายดาย
- สแกนสื่อการเรียนการสอน เช่น หนังสือหรือนิตยสารได้อย่างราบรื่นด้วย Flatbed Dock เป็นอุปกรณ์เสริมและ Perfection V39 (เฉพาะรุ่น DS-530II เท่านั้น)

รายละเอียดคุณสมบัติเฉพาะ

รุ่น	DS-530II	DS-570WII
สแกนเนอร์	น๊อนกระดาษ A4, สแกนเนอร์สีสองหน้าด้วยการสแกนผ่านเพียงครั้งเดียว	
ประเภทสแกนเนอร์	Colour Contact Image Sensor	
ประเภทเซ็นเซอร์	อุปกรณ์อ่านคงที่และเอกสารเคลื่อนที่	
วิธีการสแกน	RGB LED	
แหล่งกำเนิดแสง	600 x 600 dpi	
ความละเอียดการสแกน*1	50 - 1,200 dpi (เพิ่มขึ้นครึ่งละ 1 dpi)	
ความละเอียดเอาต์พุต	สำหรับสีแต่ละสี (RGB): อื่นพุต 10 บิต/เอาต์พุต 8 บิต	
ขนาด Bit การสแกน	50.8 x 50.8 มิลลิเมตร	
ขนาดเอกสาร	215.9 x 6,096 มิลลิเมตร	
เล็กสุด	27 - 413 มม (A8 หรือน้อยกว่า 127 - 413 มม)	
ใหญ่สุด	50 มม (80 มม)	
รองรับน้ำหนักกระดาษ	สูงถึง 4,000 แผ่นต่อวัน	
ความจุถาดน๊อนเอกสารอัตโนมัติ	อัลตราโซนิคเซ็นเซอร์และอุปกรณ์ตรวจสอบความยาว	
ปริมาณการสแกนต่อวัน	USB 3.2 Gen 1	
ตรวจสอบการน๊อนหลายแผ่น	USB 3.2 Gen 1, Wi-Fi (802.11 b/g/n)	
การเชื่อมต่อ		
ความเร็วการสแกน*2	หน้าเดียว/สองหน้า	
ความละเอียด (สี/เวดสีเทา/ขาว-ดำ)		
200 dpi	35 หน้าต่อาที/70 รูปภาพต่อาที	
300 dpi	35 หน้าต่อาที/70 รูปภาพต่อาที	
600 dpi	12 หน้าต่อาที/24 รูปภาพต่อาที	
ไดรเวอร์และซอฟต์แวร์		
รองรับระบบปฏิบัติการ (ไดรเวอร์สแกนเนอร์)	Windows XP/Vista/7/8/8.1/10/Server 2003/Server 2008/Server 2012/Server 2016	
Windows	Mac OS X 10.6.8 หรือสูงกว่า	
Mac	TWAIN, SANE, WIA, ICA, ISIS	
ไดรฟ์เวอร์ที่สามารถทำงานร่วมกันได้	TWAIN, SANE, WIA, ICA	
ภาพพร้อมซอฟต์แวร์	Epson Scan 2	
	ISIS Driver (Web Download)	
	Epson Scan OCR Component	
	Epson Scan PDF Extensions	
	Document Capture Pro (Windows)	
	Document Capture (Mac)	
	Epson Smart Panel (Apple App Store/Google Play Store)	
รูปแบบไฟล์	Epson Scan 2: JPEG, TIFF, Multi-TIFF, PDF, Searchable PDF, BMP, PNG	
	Document Capture Pro (Win): JPEG, BMP, PDF, Searchable PDF, TIFF, Multi-TIFF, PNG, DOCX, XLSX, PPTX	
ข้อมูลจำเพาะทางไฟฟ้า		
แรงดันไฟฟ้า	AC 100 - 240V	
ความถี่ไฟฟ้า	50 - 60 Hz	
การสิ้นเปลืองพลังงาน		
ขณะทำงาน	11W	11W/12W (เปิด Wi-Fi)
โหมดเตรียมพร้อม	5.4W	5.4W/5.5W (เปิด Wi-Fi)
พักเครื่อง	1.0W	1.0W/1.3W (เปิด Wi-Fi)
ปิดเครื่อง	0.1W	0.1W
สภาพแวดล้อมการทำงาน		
อุณหภูมิ		
ขณะทำงาน	5 - 35°C	
จัดเก็บ	-25 - 60°C	
ความชื้น		
ขณะทำงาน	15 - 80% (ไม่มีกรควบแน่น)	
จัดเก็บ	15 - 85% (ไม่มีกรควบแน่น)	
อุปกรณ์เสริมและวัสดุสิ้นเปลือง	ความทนทาน	รหัสการสั่งซื้อ
Flatbed Dock (เฉพาะ: DS-530II เท่านั้น)	-	B12B819011
ชุดประกอบลูกกลิ้ง	สแกน 200,000 แผ่น	B12B819671
Carrier Sheet	สแกน 3,000 แผ่น	B12B819051
ชุดทำความสะอาด	-	B12B819291

ขนาดและน้ำหนัก

DS-530II/DS-570WII

น้ำหนัก: 3.7 กิโลกรัม/8.16 ปอนด์



*1 ความละเอียดในการสแกนตามที่กำหนดโดย ISO14473

*2 ขึ้นอยู่กับเอกสารขนาด A4

สินค้าภายในกล่อง:

- ตัวเครื่องสแกนเนอร์
- สาย USB
- AC Adapter
- สายไฟ
- CD ซอฟต์แวร์
- คู่มือการติดตั้ง

© 2021 Epson Singapore Pte Ltd สงวนลิขสิทธิ์ ห้ามทำซ้ำในบางส่วนหรือทั้งหมด โดยไม่ได้รับความยินยอมเป็นลายลักษณ์อักษรจาก Epson

EPSON เป็นเครื่องหมายการค้าจดทะเบียนของ Seiko Epson Corporation. ชื่อสินค้าและชื่อบริษัทอื่นๆ ที่พิมพ์ปรากฏในที่นี้ ใช้เพื่อวัตถุประสงค์ในการเรียกขานเท่านั้น และเป็นเครื่องหมายการค้าหรือเครื่องหมายการค้าจดทะเบียนของเจ้าของผลิตภัณฑ์นั้นๆ เอนสัน ไม่รับประกันใดๆ ในเครื่องหมายเหล่านี้ ตัวอย่างภาพสแกน/ภาพพิมพ์ในเอกสารนี้แสดงเป็นตัวอย่างของผลลัพธ์ที่เป็นภาพจำลอง ข้อมูลจำเพาะอาจมีการเปลี่ยนแปลงโดยไม่ต้องแจ้งให้ทราบ และอาจแตกต่างกันระหว่างประเทศ กรุณาตรวจสอบกับสำนักงาน Epson ที่ท้องถิ่นเพื่อรับข้อมูลเพิ่มเติม Apple, iPad และ iPhone เป็นเครื่องหมายการค้าของ Apple Inc. ที่จดทะเบียนในสหรัฐอเมริกาและประเทศอื่นๆ App Store เป็นเครื่องหมายการค้าของ Apple Inc. Android เป็นเครื่องหมายการค้าของ Google Inc.

รุ่นพิมพ์ 2564

บริษัท เอนสัน (ประเทศไทย) จำกัด

ชั้น 22 อาคารบีทีแควอเตอร์
เลขที่ 1152 ถนนพหลโยธิน แขวงคลองเตย เขตคลองเตย กรุงเทพฯ 10110

Contact Us

- ✉ : support@eth.epson.co.th
- 📞 : Epson Thailand
- ☎ : 02-460-9699

Follow Us



More Details

